



PROJECT NUMBER : SHERA 07

PROJECT NAME : แบบบ้านสไตล์นอร์ดิก 2 ชั้น

DATE : 16-11-2023



รายการประกอบแบบและรายการ BOQ

งานหลังคา					งานผนัง				
ลำดับ	รหัสสินค้า	รายการ	จำนวน	หน่วย	ลำดับ	รหัสสินค้า	รายการ	จำนวน	หน่วย
1	100005121611	หลังคาลอนคู่ห้าหวง สีเทาโมเดิร์น รูป 0.5x50x120ซม.	329	แผ่น	P1		ผนังก่ออิฐ ฉาบปูนเรียบ ทาสี	422.76	ตร.ม.
2		ครอบตกแต่งสันหลังคา 23x50x13ซม. สีเทาโมเดิร์น รูป	46	แผ่น	P2		วัสดุตกแต่งผนังห้องน้ำ	60	ตร.ม.
3	100499516021	สกรูยึดแผ่นหลังคา คัลเลอร์สกรู (100ตัว/กล่อง)	4	แผ่น	P3	PAG210223000001	ไม้ฝาดีโคโนเมอรา รุ่น DL02 ลายเลียน 1x22x300ซม. ทาสี Autumn Oak	155	แผ่น
4	130821260001	แผ่นสะท้อนความร้อนเมอรา (ม้วนใหญ่) 125x6,000ซม.	2	ม้วน	P4		ไม้ฝาดีโคโนเมอรา รุ่น DL02 ลายเลียน 1x22x300ซม. ทาสีเทาโมเดิร์น	56	แผ่น
5	100490320001	แผ่นรองใต้ครอบ 35x300ซม.	8	ม้วน	P5		แผ่น MCM ลาย Ledge Stone Grey 60x120ซม.	42	แผ่น
6	202820500001	แผ่นปิดรอยต่อ ห้าหวง 30x40ซม.	1	กล่อง	P6		ไม้ฝาสเปนติด เมอรา ลายอิฐ 12.50 x 400ซม.	95	แผ่น
7	ZC0300253000001	กาวยาแนวเมอรา พียู25 310มล.	5	หลอด	P7	TAV408753000001	ไม้ระแนงเมอรา ขอบวี ลายเลียน สีธรรมชาติ 0.8x7.5x300ซม.	136	แผ่น
8	ZB0200080320001	สกรูเกลียวปลายสว่านเมอรา FIX-W32 G8 (500ตัว/กล่อง)	1	กล่อง	งานฝ้า				
9		สกรูเกลียวปลายสว่าน หัว F เบอร์ 8x1.5" (150 ตัว/กล่อง)	1	กล่อง	ลำดับ	รหัสสินค้า	รายการ	จำนวน	หน่วย
10		สกรูเกลียวปลายสว่าน 2" ( 250 ตัว/กล่อง) สำหรับยิงเชิงชาย	1	กล่อง	C1	BCS000404800001	ฝ้า เมอรา บอร์ด โปร ขอบตรง 0.4x120x240ซม.	60	แผ่น
11		หวีปิดเชิงชาย ลอนคู่ (10แผ่น/กล่อง) 5ม./กล่อง	6	กล่อง	งานประตู				
12		แฟลชซิงค์กะสี เบอร์ 28 (2.4ม./ท่อน) ขนหน้าบ้าน	10	ท่อน	ลำดับ	รหัสสินค้า	รายการ	จำนวน	หน่วย
13		ตะเข้รางสังกะสี เบอร์28(2.4ม./ท่อน)	5	ท่อน	D1,D3	JF0310802000231	ประตูเมอรา โลหะ รุ่นGP03 เจาะรูลูกบิด ผิวเรียบ สีรองพื้น 3.5X80X200ซม.	7	บาน
14		หลังคาโพลีคาร์บอเนต	7.15	ตร.ม.	งานอุปกรณ์ติดตั้ง				

งานเชิงชาย				
ลำดับ	รหัสสินค้า	รายการ	จำนวน	หน่วย
E1	EEL016204000001	ไม้เชิงชายเมอรา รุ่นลบบขอบ ผิวเรียบ สีธรรมชาติ 1.6x20x400ซม.	34	แผ่น
E2	EEJ016244000001	ไม้เชิงชายเมอรา รุ่นวันพลัส ผิวเรียบ สีธรรมชาติ 1.6x23.5x400ซม.	8	แผ่น

งานพื้น				
ลำดับ	รหัสสินค้า	รายการ	จำนวน	หน่วย
F1	ZS2151801238081	ไม้พื้น SPC รุ่นModern1 BP Surface สี Honey Oak 0.5 x 18 x 123 ซม.	60	กล่อง
F2		วัสดุตกแต่งพื้นห้องน้ำ	12.48	ตร.ม.
F3	GCO425203003431	ไม้พื้นเมอรา รุ่นดับเบิล คลิป-ล็อก ขอบวี ลายเลียน สีบีช 2.5x20x300ซม.	41	แผ่น
F4		พื้น ค.ส.ล.ขัดหยาบ	60	ตร.ม.
F5	RAK325251207521	ไม้บันไดเมอรา รุ่นเฟอร์สตา ลูกนอน ขอบมน สี Beaver Oak 2.5x25x120 ซม.	39	แผ่น
F6	XT6102001101421	SHERA Outdoor Furniture เฟอร์นิเจอร์สนามเมอรา สีน้ำตาล เซสนัท	2	ชุด

ลำดับ	รหัสสินค้า	รายการ	จำนวน	หน่วย
1	ZB0600000000001	ชุดอุปกรณ์เมอรา คลิป-ล็อก (1 กล่อง 36 ชุด) ใช้กับไม้พื้นเมอรา รุ่นคลิป-ล็อก	9	กล่อง
2	ZB0200080250001	สกรูเกลียวปลายสว่านเมอรา FIX-W25G8 (สำหรับโครงเหล็ก) 1000ตัว/กล่อง	4	กล่อง
3	ZB0200080450001	สกรูเกลียวปลายสว่านเมอรา FIX-W45G8 (สำหรับโครงเหล็ก) 250ตัว/กล่อง	3	กล่อง
4	ZC0300253000001	กาวยาแนวเมอรา พียู25 310 มล.	8	หลอด
5	512400430516023	กาวนอนกประสงค์ (SHERA FIX) 1 กก. (2000 จุด/ถุง)	3	ถุง
6	ZB0200080200001	สกรูเกลียวปลายสว่านเมอรา FIX-B20 (สำหรับโครงเหล็ก) 1000 ตัว / กล่อง (ยึดบอร์ด)	2	กล่อง
7		สีเก็บงาน (30-40 ตร.ม./GL) ทาไม้สี Autumn Oak	2	ถัง
8		สีเก็บงาน (30-40 ตร.ม./GL) ทาไม้สีเทาโมเดิร์น	1	ถัง
9		สีเก็บงาน (30-40 ตร.ม./GL) ทาไม้สีบีช	1	ถัง
10		สีรองพื้นเมอรา ไฟเบอร์ซีเมนต์ Primer สีใส (30-40 ตร.ม./GL)	19	GL

SHERA

PROJECT:  
แบบบ้านพักอาศัย 2 ชั้น

LOCATION:  
\_\_\_\_\_

OWNER:  
\_\_\_\_\_

ARCHITECT:  
\_\_\_\_\_

STRUCTURAL ENGINEER:  
\_\_\_\_\_

ELECTRICAL ENGINEER:  
\_\_\_\_\_

SANITARY ENGINEER:  
\_\_\_\_\_

NO	REVISIONS/SUBMISSIONS	DATE

DRAWING TITLE:  
สัญลักษณ์ประกอบแบบ  
และรายการ BOQ

DWG.No: A-02 17

DATE: 16-11-2023 APPROVED:

# SHERA

PROJECT:  
แบบบ้านพักอาศัย 2 ชั้น

LOCATION:  
\_\_\_\_\_

OWNER:  
\_\_\_\_\_

ARCHITECT:  
\_\_\_\_\_

STRUCTURAL ENGINEER:  
\_\_\_\_\_

ELECTRICAL ENGINEER:  
\_\_\_\_\_

SANITARY ENGINEER:  
\_\_\_\_\_

NO	REVISIONS/SUBMISSIONS	DATE

DRAWING TITLE:  
รายการวัสดุ

DWG.No: A-03 17

DATE: 16-11-2023 APPROVED:

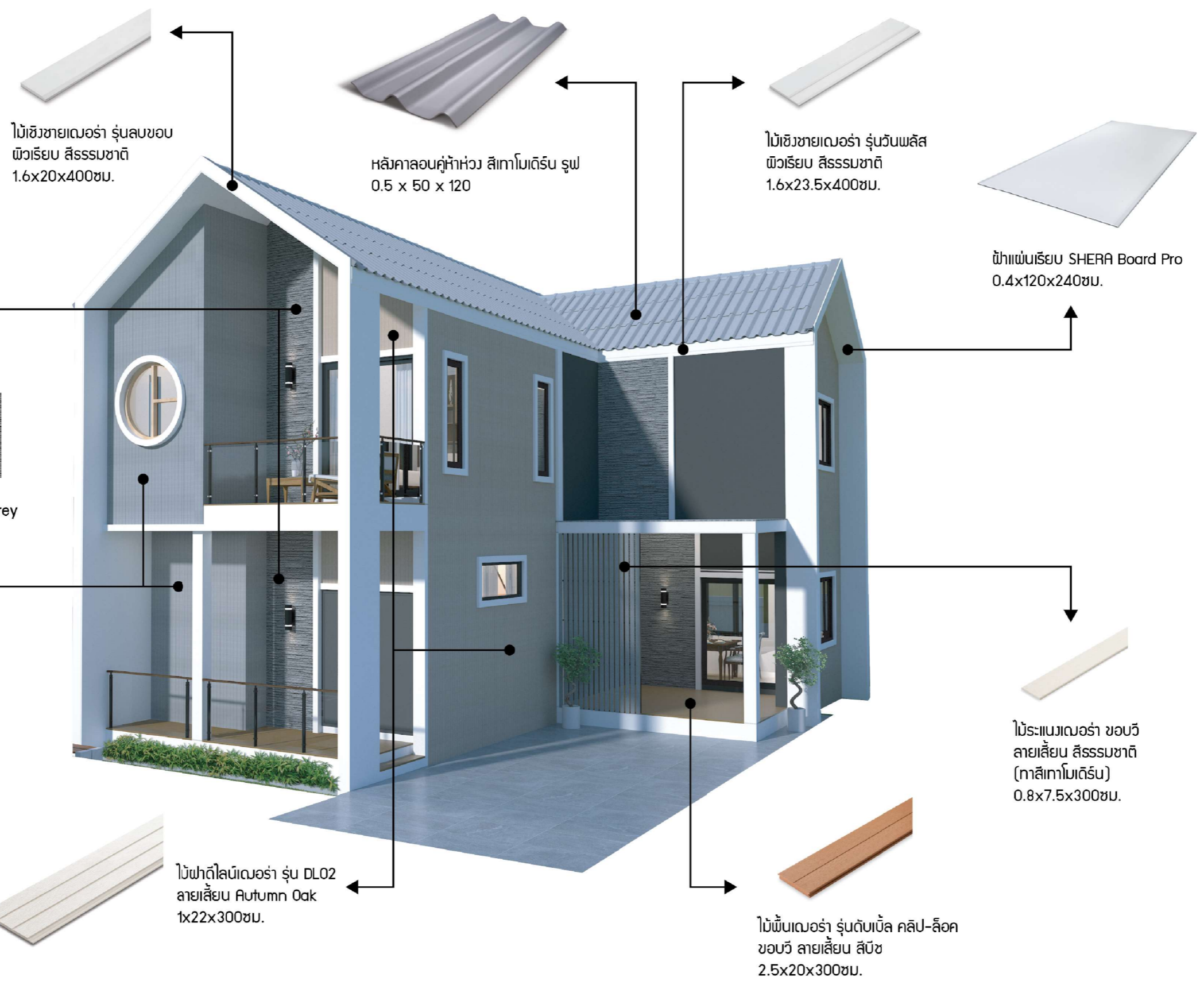





# SHERA

PROJECT:  
แบบบ้านพักอาศัย 2 ชั้น

LOCATION:  
\_\_\_\_\_

OWNER:  
\_\_\_\_\_

ARCHITECT:  
\_\_\_\_\_

STRUCTURAL ENGINEER:  
\_\_\_\_\_

ELECTRICAL ENGINEER:  
\_\_\_\_\_

SANITARY ENGINEER:  
\_\_\_\_\_

NO	REVISIONS/SUBMISSIONS	DATE

DRAWING TITLE:  
แบบแสดงแปลนหลังคา

DWG.No: A-06 17

DATE: 16-11-2023 APPROVED:

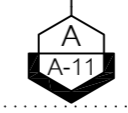
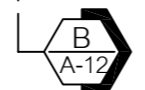
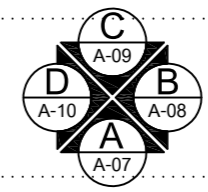
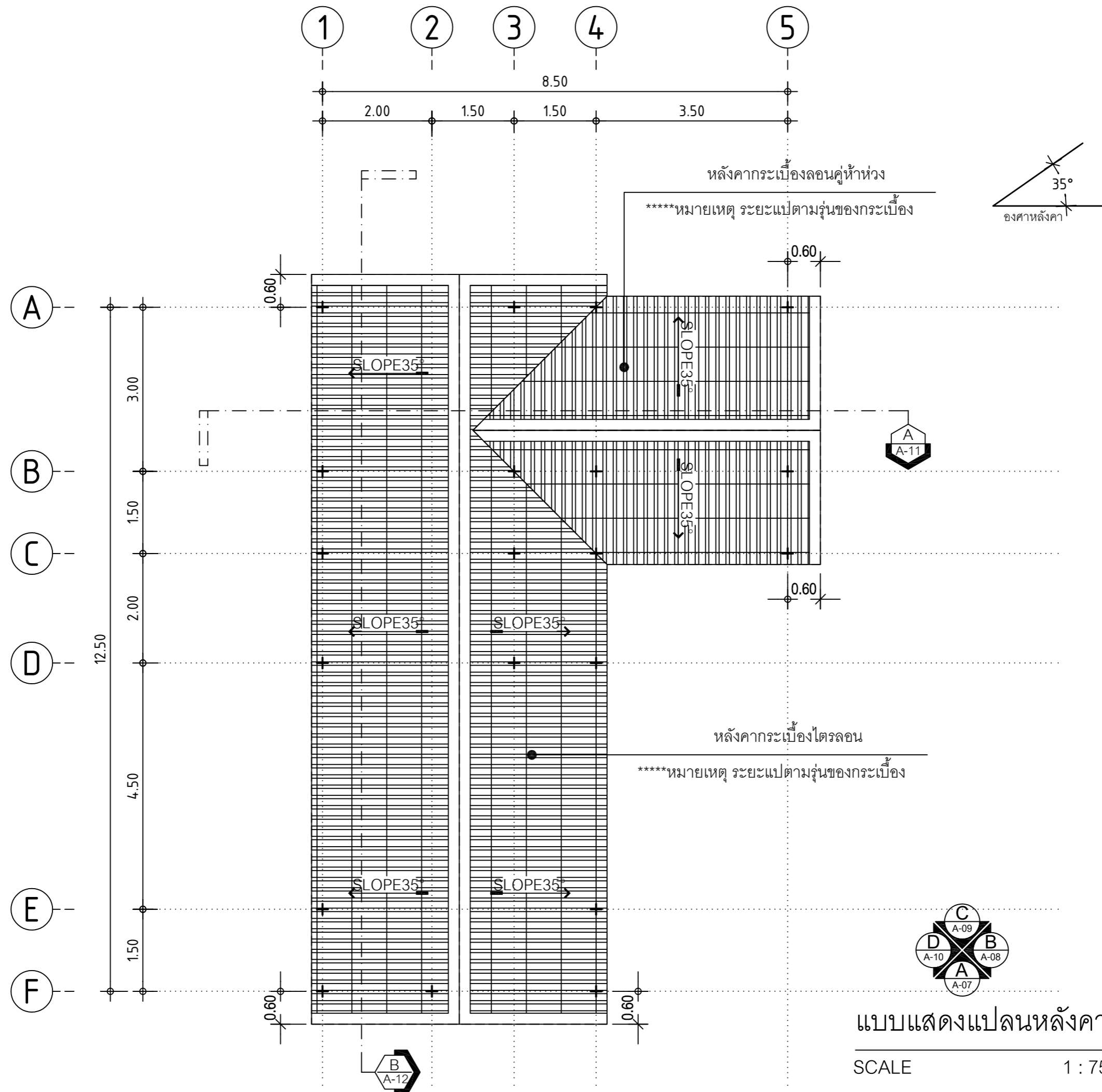

# SHERA

PROJECT:  
แบบบ้านพักอาศัย 2 ชั้น

LOCATION:  
\_\_\_\_\_

OWNER:  
\_\_\_\_\_

ARCHITECT:  
\_\_\_\_\_

STRUCTURAL ENGINEER:  
\_\_\_\_\_

ELECTRICAL ENGINEER:  
\_\_\_\_\_

SANITARY ENGINEER:  
\_\_\_\_\_

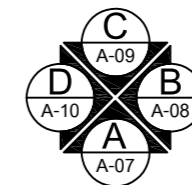
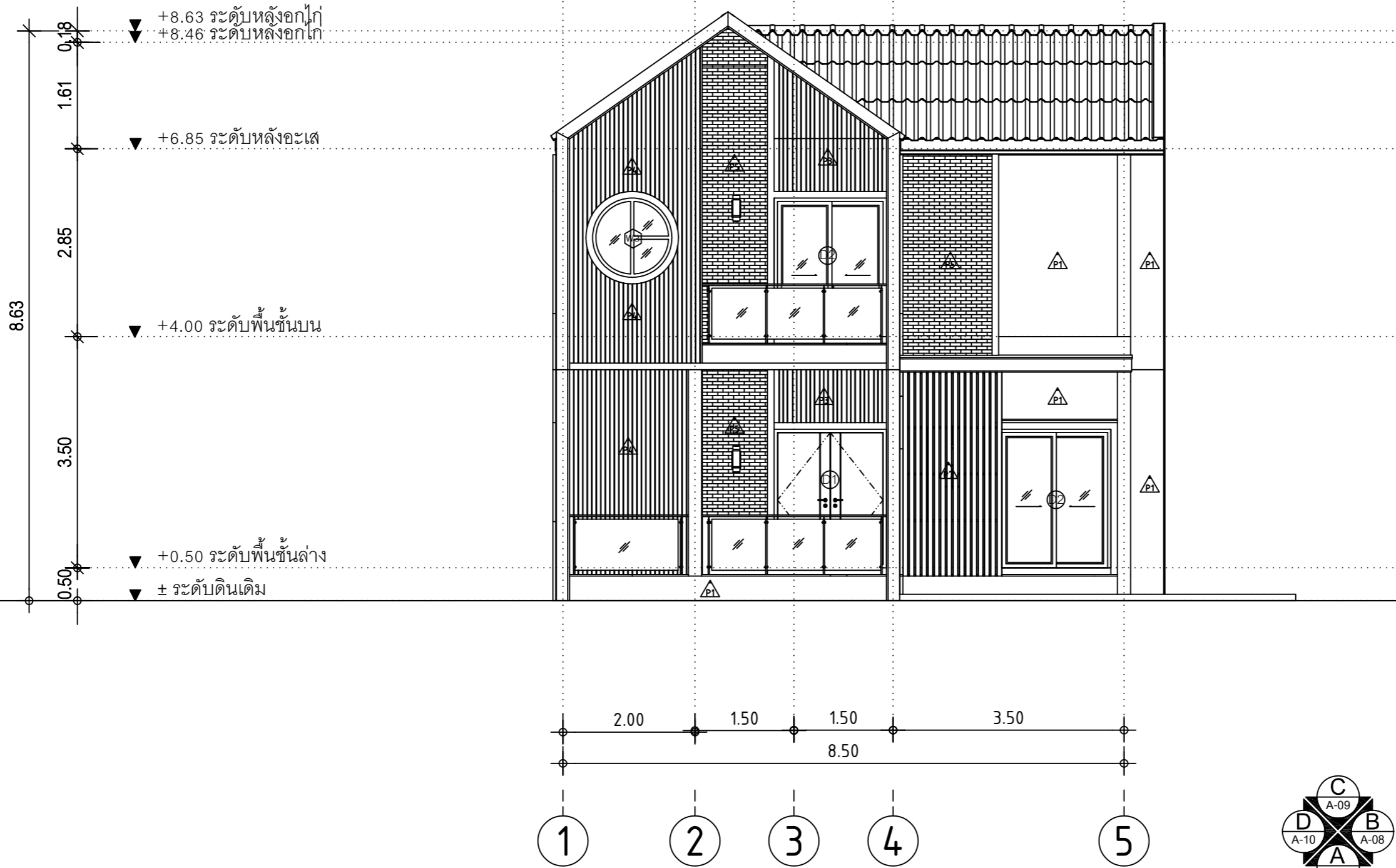
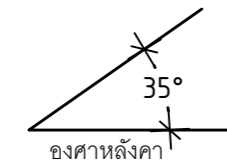

แบบแสดงรูปด้าน A

SCALE 1 : 75

NO	REVISIONS/SUBMISSIONS	DATE

DRAWING TITLE:  
แบบแสดงรูปด้าน A

DWG.No: A-07 17

DATE: 16-11-2023 APPROVED:



# SHERA

PROJECT:  
แบบบ้านพักอาศัย 2 ชั้น

LOCATION:  
\_\_\_\_\_

OWNER:  
\_\_\_\_\_

ARCHITECT:  
\_\_\_\_\_

STRUCTURAL ENGINEER:  
\_\_\_\_\_

ELECTRICAL ENGINEER:  
\_\_\_\_\_

SANITARY ENGINEER:  
\_\_\_\_\_

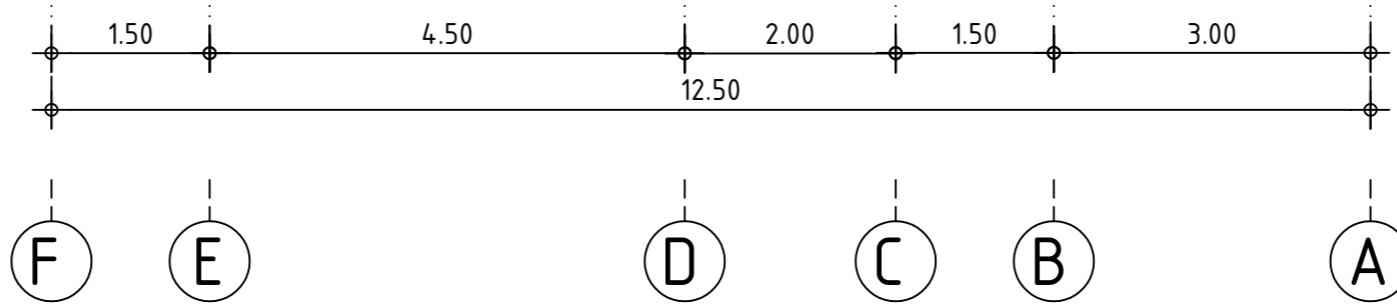
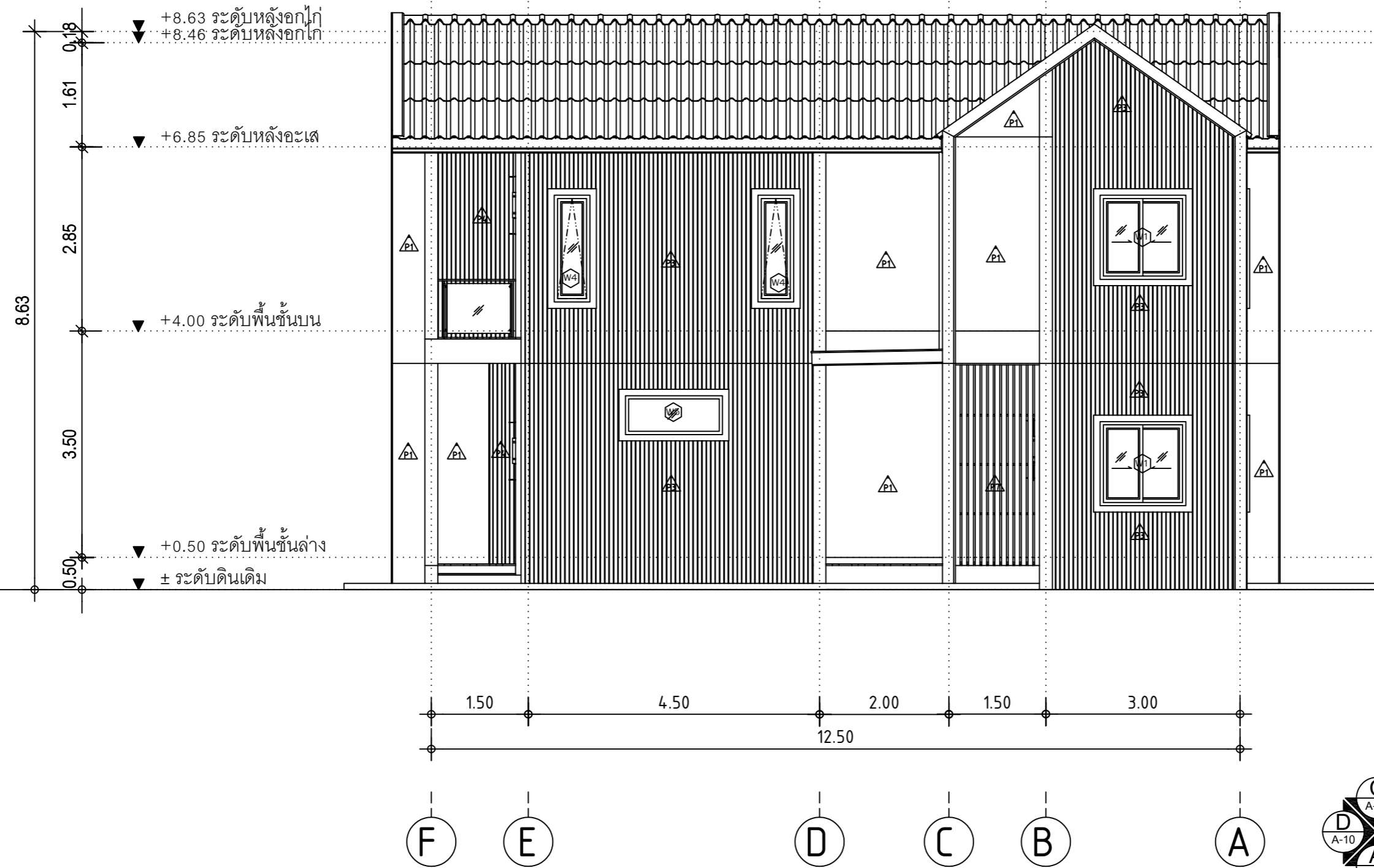
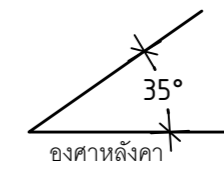

แบบแสดงรูปด้าน B  
SCALE 1 : 75

NO	REVISIONS/SUBMISSIONS	DATE

DRAWING TITLE: แบบแสดงรูปด้าน B		
DWG.No:	A-08	17
DATE: 16-11-2023	APPROVED:	

# SHERA

PROJECT:  
แบบบ้านพักอาศัย 2 ชั้น

LOCATION:  
\_\_\_\_\_

OWNER:  
\_\_\_\_\_

ARCHITECT:  
\_\_\_\_\_

STRUCTURAL ENGINEER:  
\_\_\_\_\_

ELECTRICAL ENGINEER:  
\_\_\_\_\_

SANITARY ENGINEER:  
\_\_\_\_\_

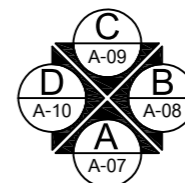
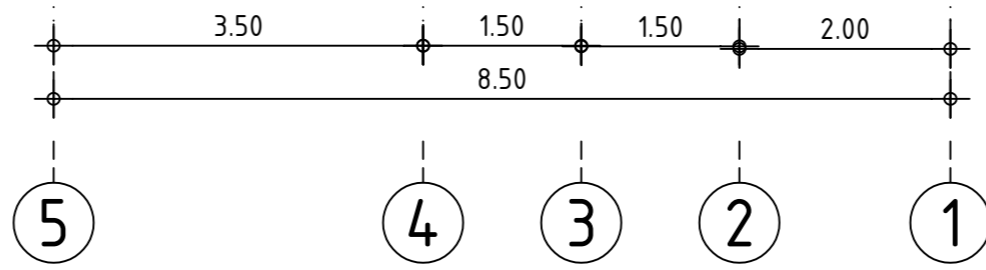
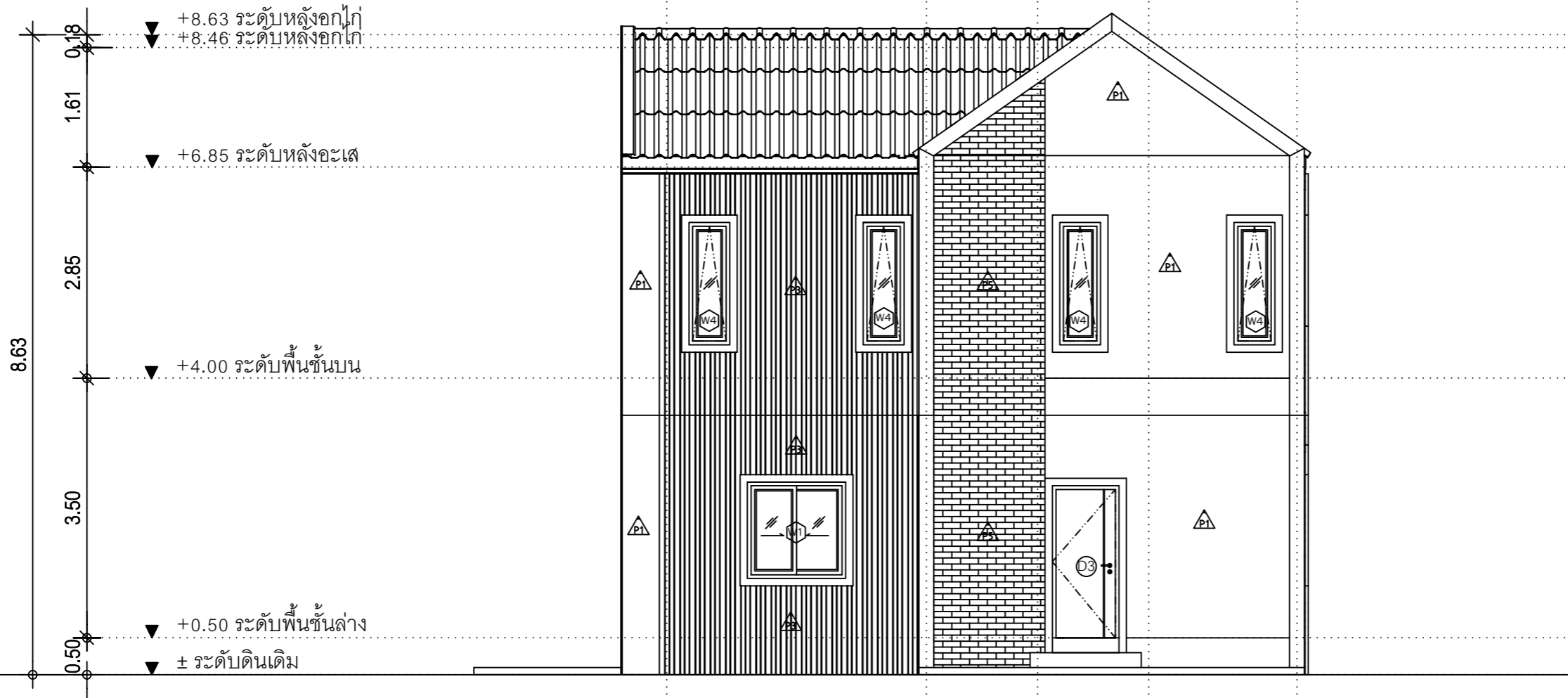
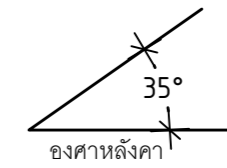

แบบแสดงรูปด้าน C

SCALE 1 : 75

NO	REVISIONS/SUBMISSIONS	DATE

DRAWING TITLE:  
แบบแสดงรูปด้าน C

DWG.No: A-09 17

DATE: 16-11-2023 APPROVED:

# SHERA

PROJECT:  
แบบบ้านพักอาศัย 2 ชั้น

LOCATION:  
\_\_\_\_\_

OWNER:  
\_\_\_\_\_

ARCHITECT:  
\_\_\_\_\_

STRUCTURAL ENGINEER:  
\_\_\_\_\_

ELECTRICAL ENGINEER:  
\_\_\_\_\_

SANITARY ENGINEER:  
\_\_\_\_\_

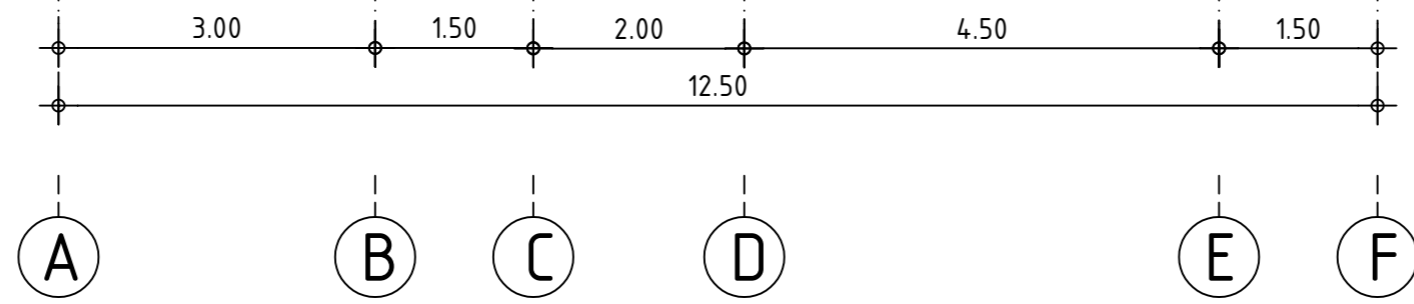
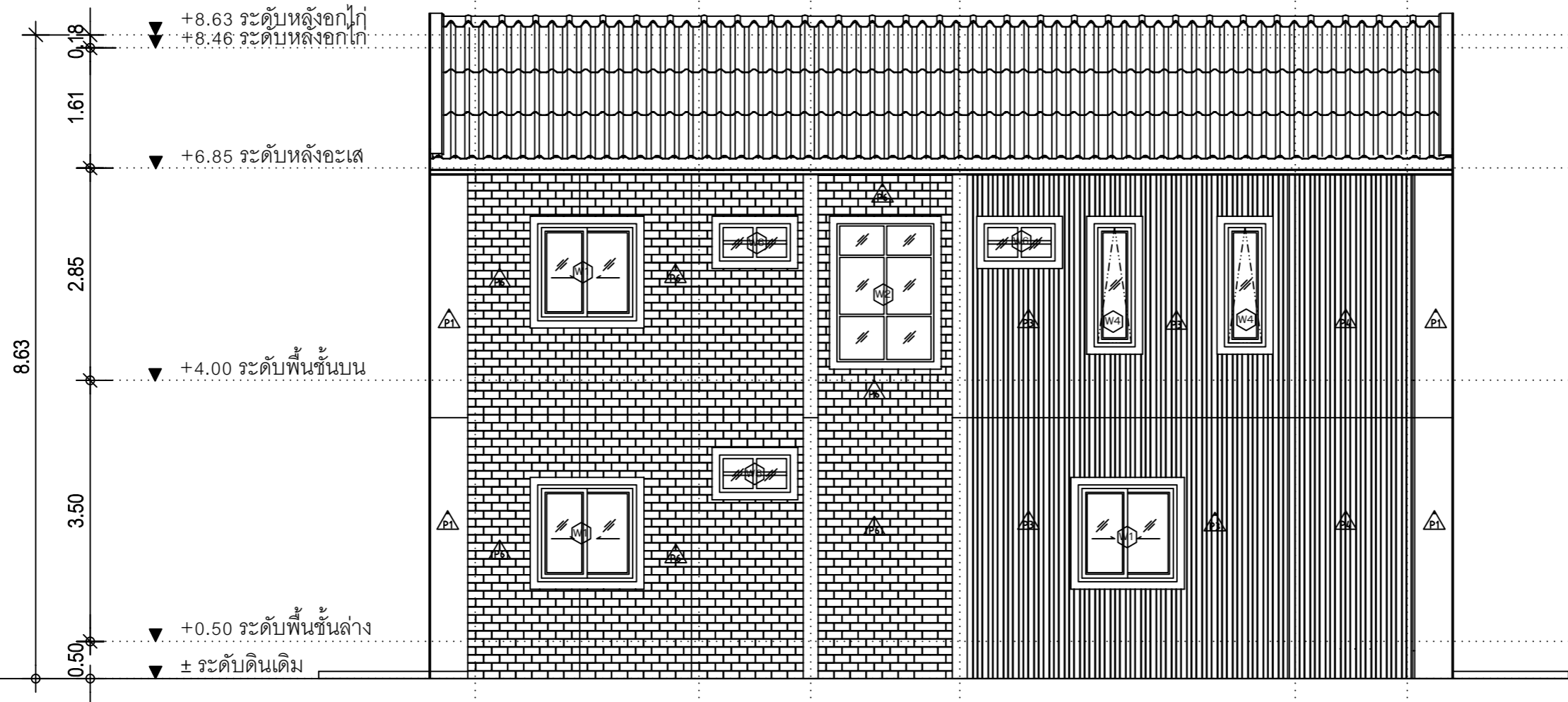
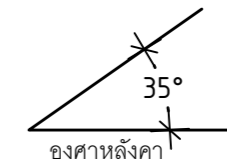

แบบแสดงรูปด้าน D  
SCALE 1 : 75

NO	REVISIONS/SUBMISSIONS	DATE

DRAWING TITLE: แบบแสดงรูปด้าน D		
DWG.No:	A-10	17
DATE: 16-11-2023	APPROVED:	















